ONESIGHT
EssilorLuxottica Foundation

THE RIGHT TO SEE
PHOTO CONTEST

看见的权利

2025 年摄影比赛

拍摄者： Jodie
2024 年冠军，大洋洲

我们相信“看见的权利”是一项基本的人权。

而优秀的照片有助于讲述清晰看见的意义。

为**您本人、朋友、家人、同事以及我们在世界各地帮助到的人们**拍摄照片，展示**良好**视力带给他们的馈赠，向我们
呈现**“看见的权利”**对您有着怎样的意义。

拍摄者：Rochelle
2024年冠军，东南亚

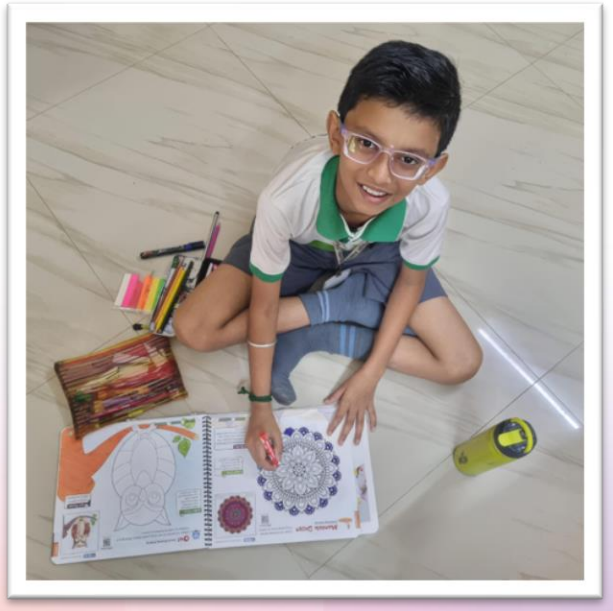

拍摄者： Manikyam
2024 年冠军，印度

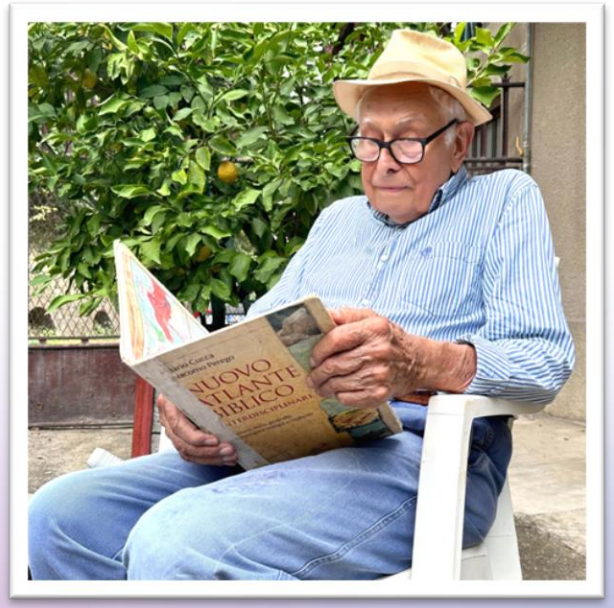

拍摄者： Rebecca
2024 年冠军，意大利

拍摄者： Sandra
2024 年冠军，北美洲

获奖照片

获奖照片将出现
在 EssilorLuxottica **的** 2025 **年世界**视觉日内
部通信材料中 – 简讯、海报、数字展示窗等。

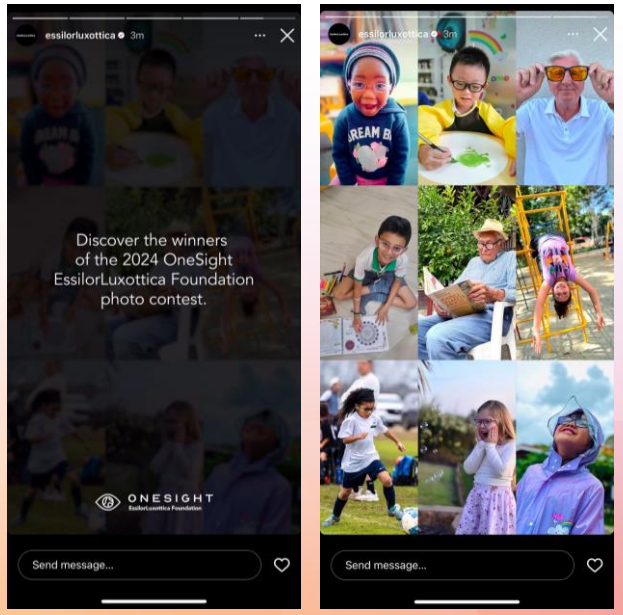

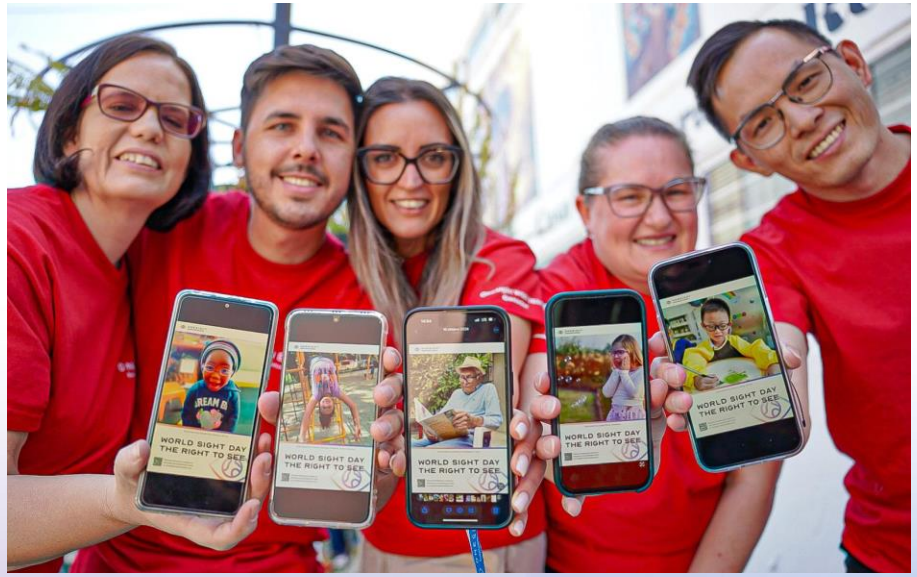

金奖包含一次独家志愿活动机会，以及更
多丰厚奖励！

如何拍摄一张获奖照片

- 拍摄对象应佩戴眼镜或太阳镜
- 避免使用任何照片滤镜，并确保您的拍摄对象光线充足，聚焦清晰
- 以您的移动设备或照相机所允许的最高分辨率格式导出最终照片。如果您将照片发布到了社交媒体，请保存原始的高质量照片以供后续使用
- 如果您拍摄的对象正在工作、阅读、观看、驾驶、就诊、零售等场景中佩戴着眼镜，请将部分环境要素融入您的照片中

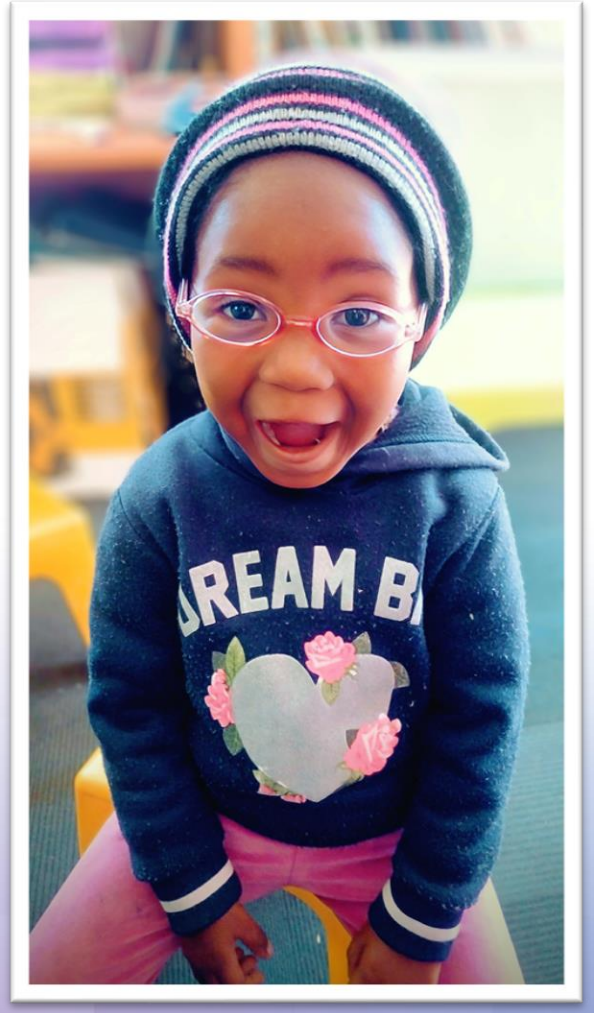

拍摄者：Sandra
2024 年冠军，非洲

提交方式

- 访问 TheRightToSee.org
- 填写表格，提交照片和相关背景故事
- 点击“提交”，大功告成！
- 完成提交后，我们欢迎您将照片发布到社交媒体频道，标记基金会并附上话题标签 #TheRightToSee

规章制度

获奖者评选标准如下：

- ✔ 参赛照片能否捕捉到本次活动和比赛的精髓：**看见的权利。**
- ✔ **照片的技**术质量（照片聚焦、拍摄对象、面部表情等）
- ✔ 进入候选名单后，能否提供由照片中所有可辨认人士所签**署的免**责使用声明。

拍摄者：Vinson
2024 年冠军，中国

拍摄者：Sebastian
2024 年冠军，欧洲

拍摄者：Juliano
2024 年冠军，拉丁美洲

常见问答

- **我能否提供多份参赛照片？**可以，我们鼓励您分享出所有最好的照片。

- **如果我无法取得媒体发布授权书签名会怎么样？**很遗憾，由于法律和/或患者隐私要求，这些参赛照片将无法用于活动，没有资格参选 比赛获奖照片。

- **我的照片将用在哪些地方？**EssilorLuxottica 和 OneSight EssilorLuxottica Foundation 支持的内部和/或外部通信材料及平台。

- **我是否会因此得到补偿？**是，当选的获奖者将获得荣誉、知名度以及在全球范围内进行宣传的权利。

重要日期和节点

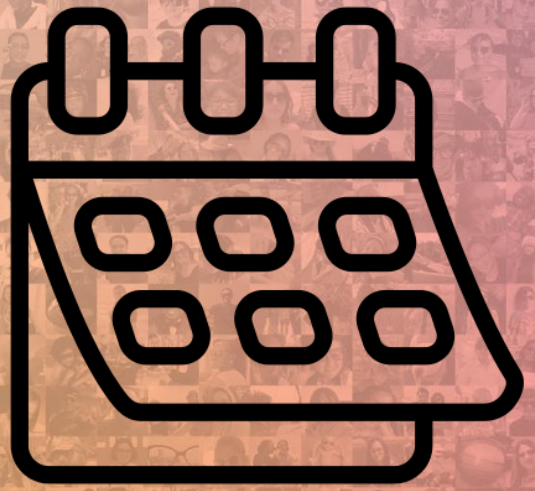

2025 年 9 月 7 日

摄影比赛结束

2025 年 9 月 7 日至 30 日

参赛照片评选及创意资产开发

2025 年 10 日

获奖者揭晓！

Strictly confidential - for internal use only. Do not share or forward.